

RAY

RAY OF SOLUTIONS



ProXima X6

PL

ProXima X6

Professional X-ray Imaging

Idealne do wyjątkowo szczegółowych badań 2D i 3D przy jednocześnie bardzo niskiej dawce promieniowania.

- Nowoczesny, minimalistyczny design
- Łatwa integracja z ramieniem CEPH
- Bardzo kompaktowy
- Obrazy 2D i 3D o ultrawysokiej rozdzielczości, bogate w szczegóły
- Skuteczna, bezpieczna diagnostyka w czasie rzeczywistym
- Intuicyjne, przyjazne dla użytkownika oprogramowanie
- Lepsza komunikacja z pacjentem



Intuicyjny, praktyczny,
niezawodny.

ProXlma X6 to nowoczesne urządzenie diagnostyczne przeznaczone zarówno do małych gabinetów stomatologicznych, jak i większych klinik. Umożliwia wykonywanie szerokiego zakresu badań: zdjęć panoramicznych, tomografii CBCT oraz zdjęć cefalometrycznych.

Aby jak najlepiej wykorzystać dostępną przestrzeń zarówno panel sterowania, jak i ramię cefalometryczne można umieścić po lewej lub prawej stronie kolumny – w zależności od organizacji pracy w gabinecie.

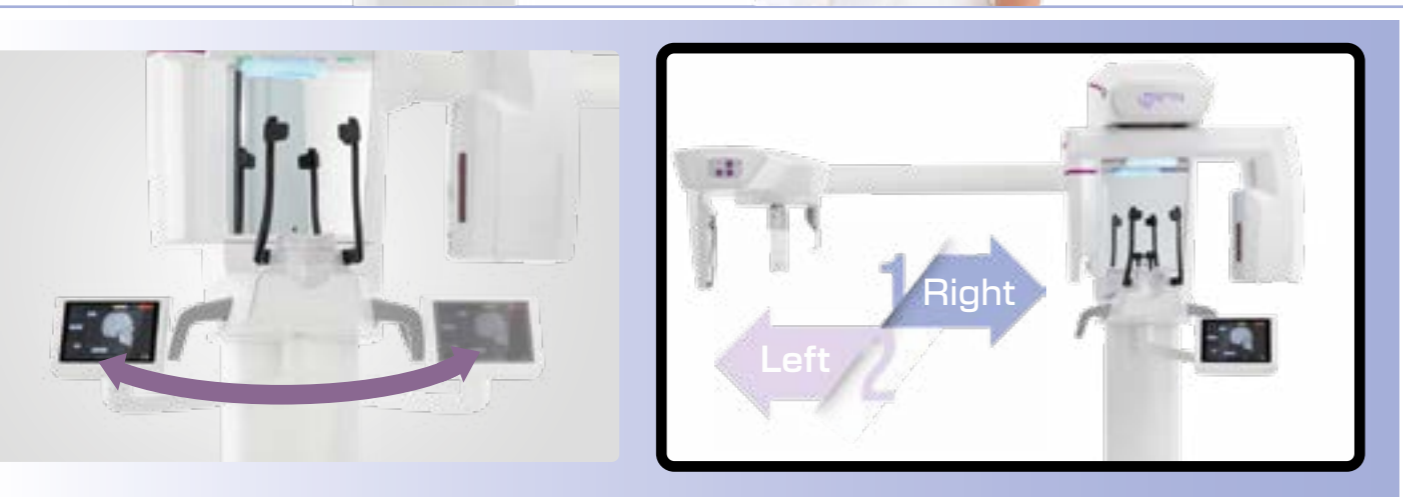

System ścienny AIRgonomics

Możliwość montażu urządzenia na ścianie pozwala zaoszczędzić przestrzeń w gabinecie oraz ułatwia swobodny dostęp i ustawienie pacjenta.

Relaksujące oświetlenie ambientowe

Możliwość dostosowania koloru oraz natężenia światła pozwala stworzyć warunki sprzyjające relaksowi pacjenta na każdym etapie badania, a jednocześnie ułatwia jego prawidłowe pozycjonowanie i wykonanie zdjęć.



Smart Mirror

Dzięki zastosowaniu pięciu różnych kolorów w funkcji smart mirror zarówno operator urządzenia, jak i pacjent widzą na bieżąco, jaki jest status badania na każdym jego etapie.

●	Oczekiwanie
●	Gotowe do badania
●	Emisja RTG
●	Wykryto błąd
●	Trwa reset

Dotykowe przyciski sterujące

Służą do obsługi aparatu. Podczas konfiguracji mogą być zamontowane zarówno po prawej, jak i lewej stronie urządzenia.





Dotykowy panel sterowania

Nowoczesny, kompaktowy design oraz dotykowy 7-calowy panel sterowania w prosty i intuicyjny sposób prowadzą użytkownika krok po kroku przez każdy z etapów pozycjonowania i akwizycji obrazu. W zależności od wyboru protokołu 2D lub 3D - nowy interfejs dostarcza precyzyjnych wskazówek dotyczących właściwego ustawienia pacjenta. ProXima X6

zapewnia maksymalną elastyczność pracy — regulowane położenie oraz kąt nachylenia panelu sterowania pozwalają dopasować urządzenie do potrzeb pacjenta i personelu medycznego.

Wirtualny panel sterowania

Umożliwia operatorowi monitorowanie każdego z etapów badania bezpośrednio z poziomu komputera, zapewniając natychmiastowy dostęp do wszystkich funkcji urządzenia.



Zintegrowany system chłodzenia

Pozwala na realizację znacznie większej ilości zdjęć dziennie, przy zachowaniu wysokiej precyzji i jakości obrazu.

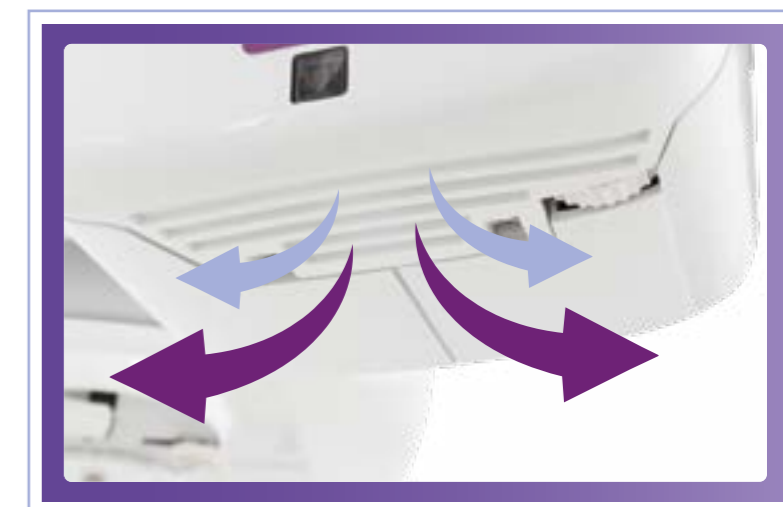

Zdalne monitorowanie pacjenta

System zdalnego monitorowania z kamerą i mikrofonem umożliwia prawidłowe pozycjonowanie pacjenta także na odległość. Ułatwia komunikację między pacjentem a lekarzem, który może przekazywać instrukcje zdalnie.





Akcesoria do pozycjonowania pacjenta

Stabilne podparcie głowy wraz z gryzakami i podparciami podnosowymi - zapewnia prawidłowe ustawienia łuków, wysoką jakość obrazowania i powtarzalność diagnostyczną, nawet u pacjentów bezzębnych, osób bez siekaczy czy dzieci.



Zintegrowany system laserowy

Zintegrowany system trzech laserów stanowi kluczowy element prawidłowego pozycjonowania pacjenta - ograniczając ryzyko artefaktów i konieczności powtarzania badania oraz niepotrzebnej ekspozycji pacjenta na promieniowanie.



Czytelne ikony pomagają operatorowi w precyzyjnym ustawieniu lasera poziomego w zależności od rodzaju badania, umożliwiając prawidłowe pozycjonowanie pacjenta, przy zachowaniu maksymalnej dokładności diagnostycznej obrazów 2D, 3D i CEPH.

System laserowy do pozycjonowania

Prawidłowe ustawienie stóp pacjenta ma kluczowe znaczenie dla dokładności i powtarzalności badania. System emituje wiązkę laserową na podłogę, która ułatwia pacjentowi zajęcie odpowiedniej pozycji.



Ergonomiczne uchwyty

Ergonomiczne uchwyty zapewniają bezpieczną i stabilną postawę pacjenta podczas badania.

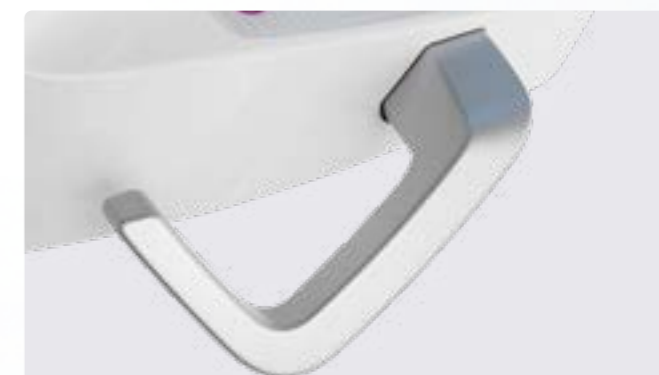

Ergonomiczny schowek

Usytuowany pod centralnym ramieniem ergonomiczny schowek umożliwia wygodne przechowywanie rzeczy osobistych pacjenta lub dodatkowych akcesoriów.



BEZPIECZEŃSTWO PACJENTA JEST NAJWAŻNIEJSZE

ProXima X6 została zaprojektowana z myślą o ograniczeniu emisji promieniowania rentgenowskiego, przy jednoczesnym zachowaniu wysokiej jakości obrazów. Umożliwiają to automatyczne funkcje i akcesoria kalibrujące dawkę promieniowania zgodnie z potrzebami pacjenta oraz jego anatomią - chroniąc najwrażliwsze obszary.

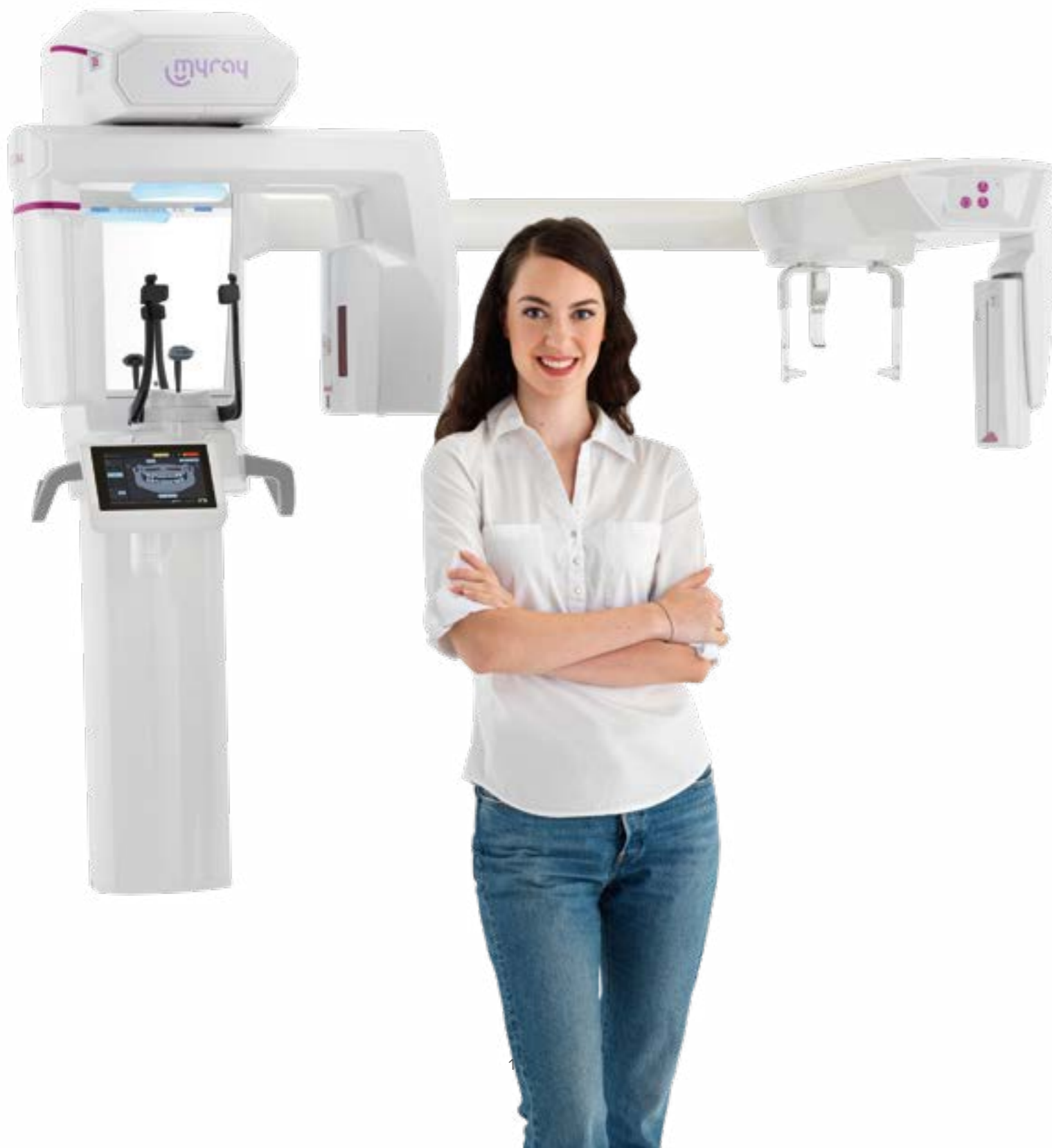

Tryb niskich dawek promieniowania

Tryb niskich dawek promieniowania umożliwia przeprowadzanie precyzyjnych badań przy mniejszej ekspozycji niż w standardowych protokołach. Jest to szczególnie przydatne w kontrolach pooperacyjnych oraz przy ocenie makrostruktur, takich jak zęby zatrzymane czy agenezje. Tryb ten jest dostępny zarówno dla badań 2D (QuickPAN i QuickCEPH), jak i 3D (QuickSCAN).



W badaniach cefalometrycznych u dzieci połączenie tego protokołu z wydłużonymi podkładkami usznymi chroni tarczycę przed nadmierną ekspozycją i dodatkowo ogranicza dawkę promieniowania.

Technologia MRT

Umożliwia w pełni automatyczną kalibrację emitowanej dawki promieniowania w zależności od gęstości badanego obszaru oraz anatomii pacjenta, zapewniając wysoką ostrość i jednorodność obrazu.

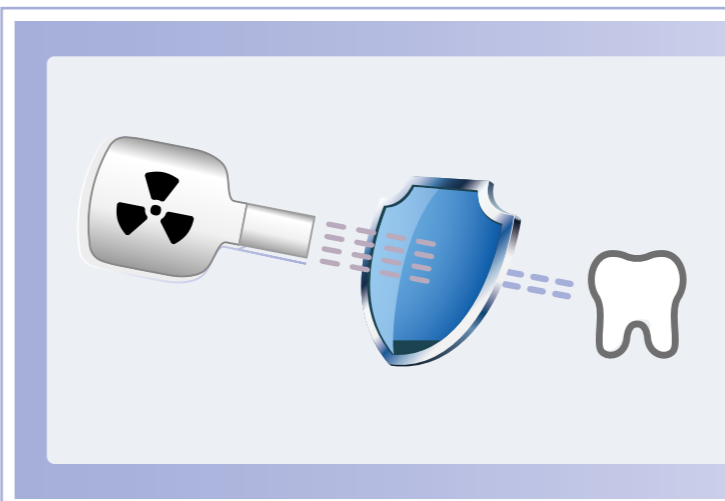
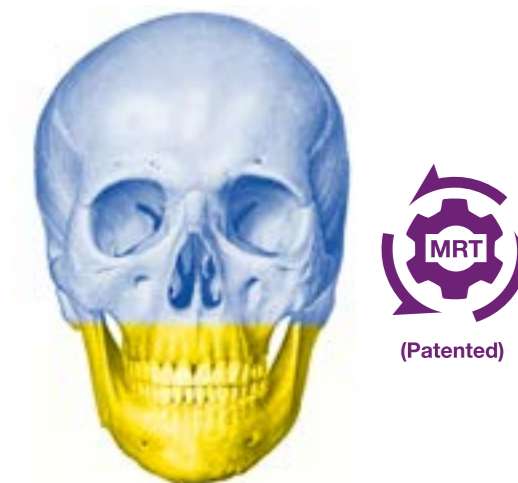

Tryb redukcji dawki promieniowania

Dwa tryby panoramiczne MRT z opcją wstępnego ustawienia dawki („80” i „100”) pozwalają znacząco obniżyć poziom promieniowania dla pacjenta — różnica wynosi około 20%.

ODKRYJ GŁĘBIĘ 3D



MultiFOV performance

ProXima X6 przełamuje ograniczenia tradycyjnej radiologii 3D dzięki funkcji MultiFOV. Pozwala ona dopasować pole obrazowania do morfologii pacjenta oraz potrzeb diagnostycznych, ograniczając naświetlany obszar anatomiczny wyłącznie do rzeczywistej strefy zainteresowania. Umożliwia to wykonywanie coraz bardziej

ukierunkowanych badań i precyzyjną analizę we wszystkich kluczowych obszarach diagnostycznych — od implantologii, przez pomiary objętości zatok szczękowych czy stawów skroniowo-żuchwowych, po endodoncję i chirurgię stomatologiczną.

Zaawansowane tryby skanowania 3D

Każde pole obrazowania (FOV) oferuje trzy tryby pracy, aby dostosować się do wszystkich potrzeb klinicznych, zapewniając wykonanie badania zgodnie z rzeczywistymi wymaganiami — w sposób maksymalnie prosty.

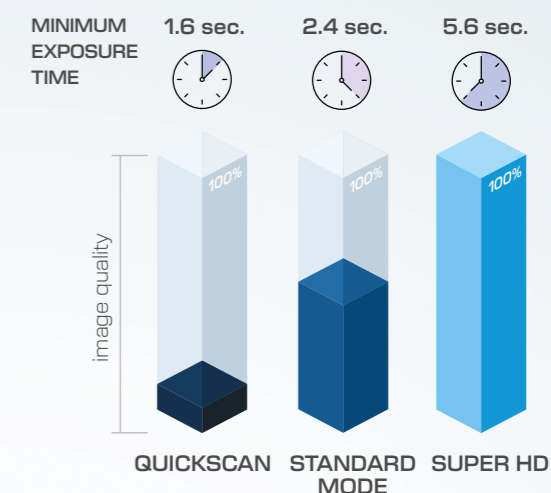

3D SMART - minimalizowanie zakłóceń wywołanych przez artefakty

Tryb 3D SMART automatycznie zapewnia wyraźne odwzorowanie struktur anatomicznych nawet w obecności elementów metalicznych (amalgamatu lub implantów), które mogłyby obniżyć jakość obrazu 3D.

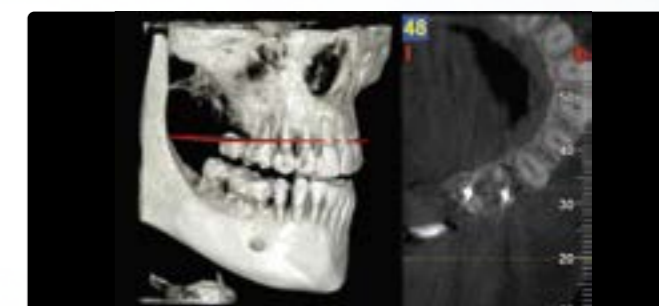
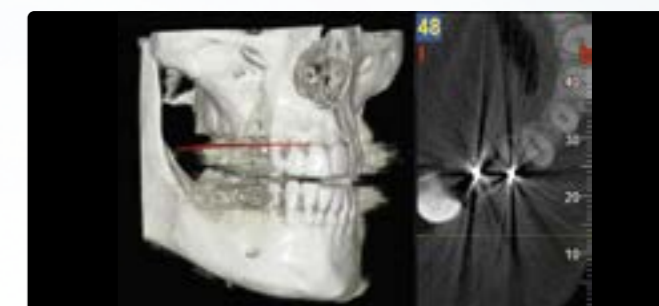

System Scout View

Dzięki podglądowi dwóch obrazów pacjenta — boczno i tylnoprzodnie, uzyskanych przy bardzo niskiej dawce promieniowania — można wyrównać objętość 3D do obszaru zainteresowania bezpośrednio z poziomu komputera, pozostawiając pacjenta wygodnie ustawionego w aparacie.

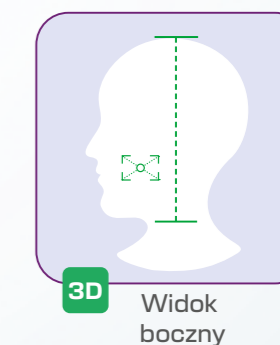
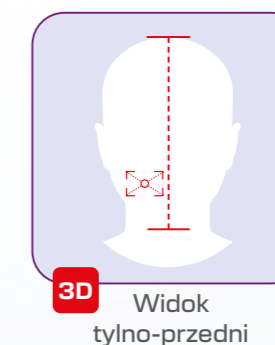

Model scanning

Dostępne są także dedykowany uchwyt oraz protokół umożliwiające szybkie skanowanie protez, szablonów radiologicznych, modeli i wycisków.



Badania stomatologiczne w 3D

Sektoralne obrazy tomograficzne pełnego lub częściowego uzębienia, pojedynczych łuków — szczękowego, żuchwowego lub obu jednocześnie — z możliwością objęcia także górnych dróg oddechowych (jamy nosowej, gardła, zatok). Wprowadzenie rozszerzonego pola obrazowania 15×11 DENT dodatkowo zwiększa wszechstronność analizy, umożliwiając uchwycenie obu łuków zębowych oraz fragmentu stawu skroniowo-żuchwowego u dorosłych pacjentów.

- Typowe pola obrazowania (FOV) stosowane w skanach stomatologicznych u pacjentów dorosłych i pediatrycznych:
6×6, 8×6, 8×8, 11×6, 11×8, 11×11, 15×11 DENT.

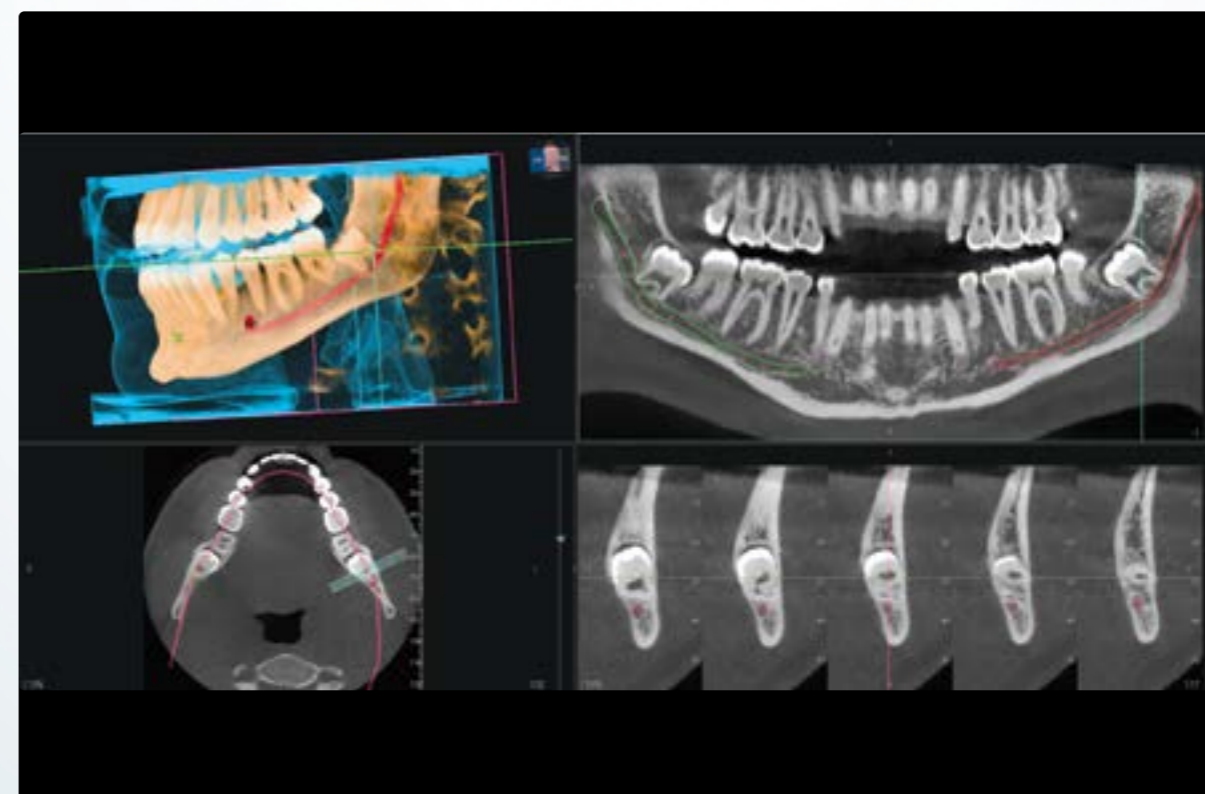
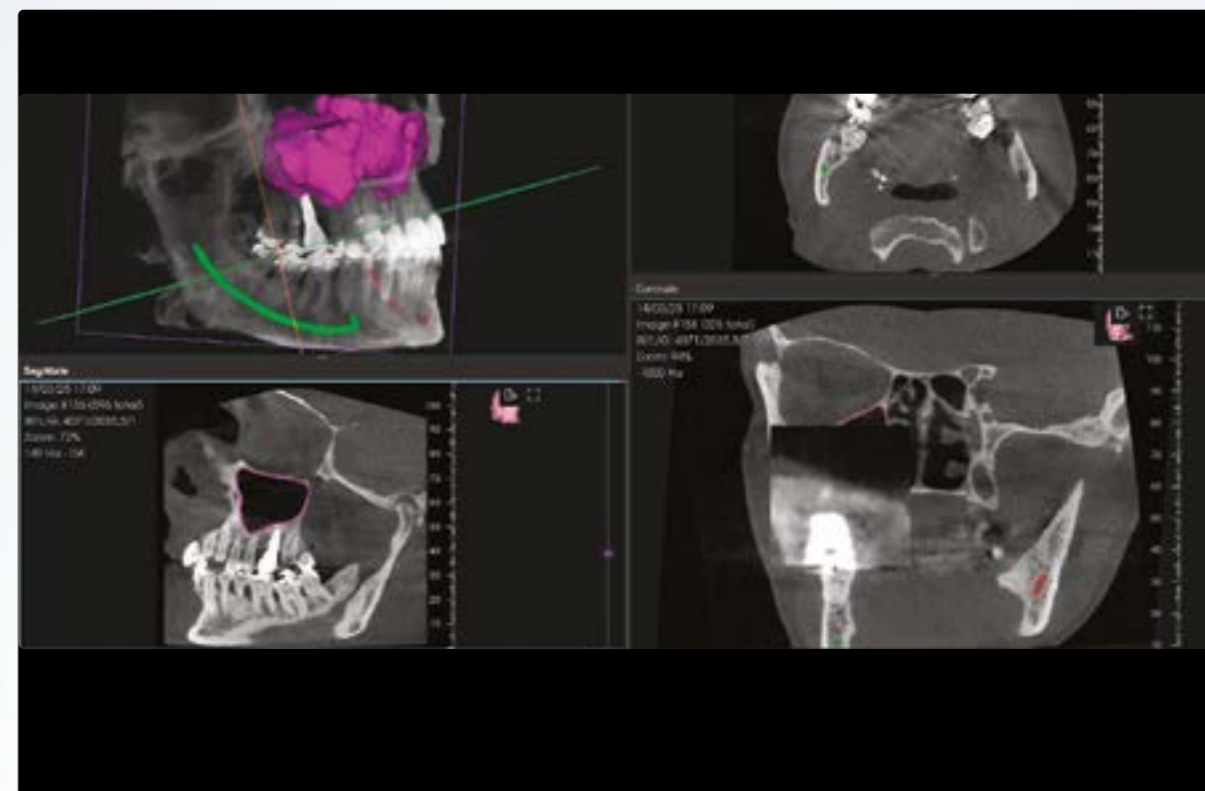
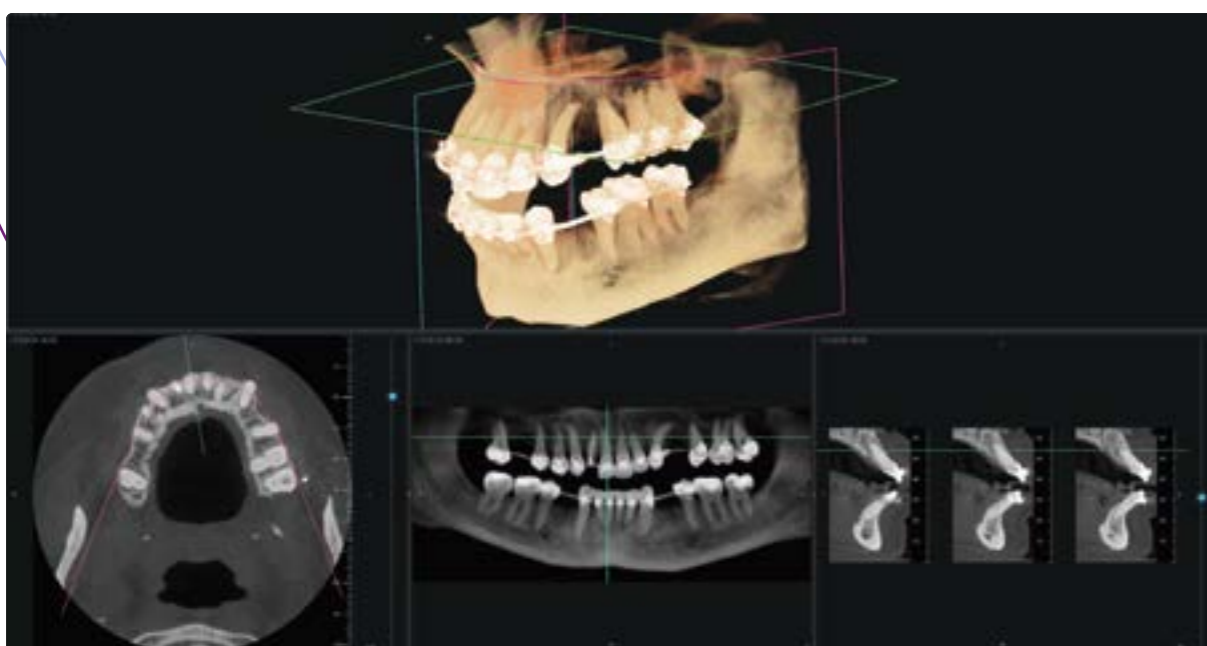
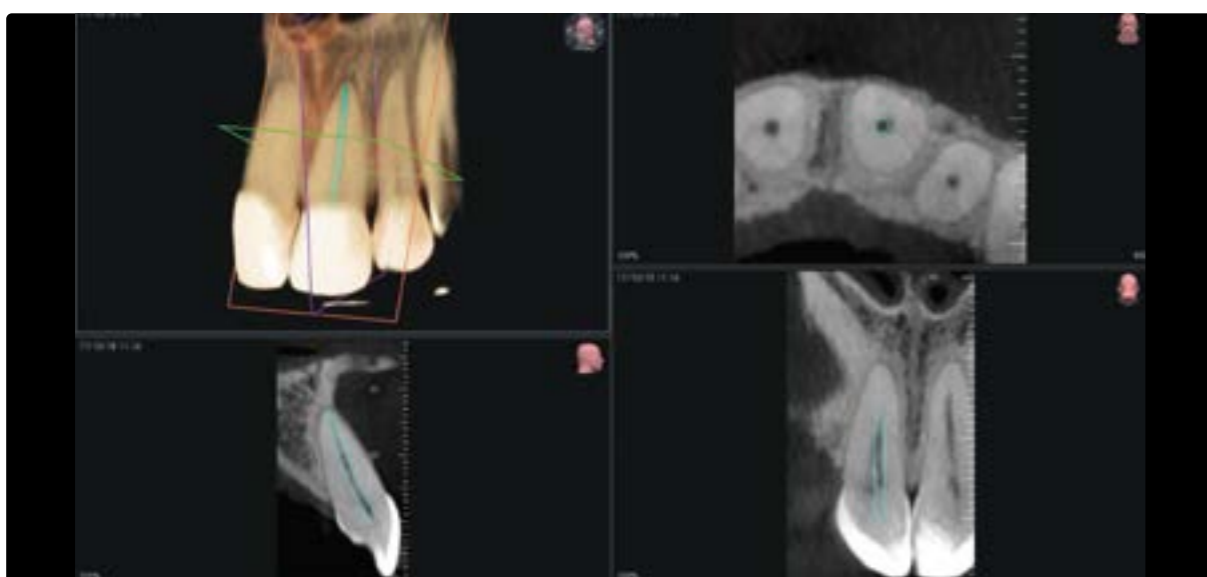

Badania zatok w 3D

Trójwymiarowe obrazy okolicy zatok szczękowych, obejmujące jamę nosową oraz część kości policzkowej lub obszar zatok szczękowych — w zależności od budowy pacjenta. Badania te są przydatne do oceny morfologii oraz wykrywania nieprawidłowości i patologii, takich jak zapalenie zatok, guzy, niedrożności, wady genetyczne czy poszerzenie przewodu nosowego środkowego.

- Typowe pola obrazowania (FOV) stosowane w badaniach zatok u pacjentów dorosłych i pediatrycznych: 8×8, 11×8, 11×11.

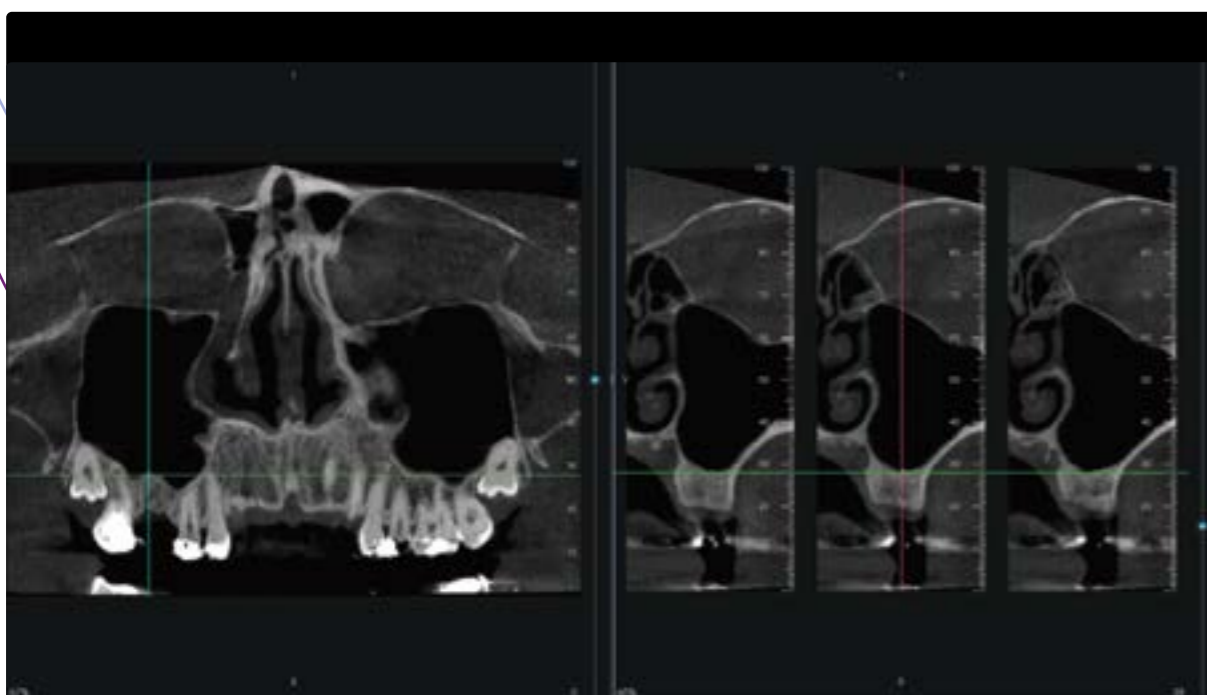
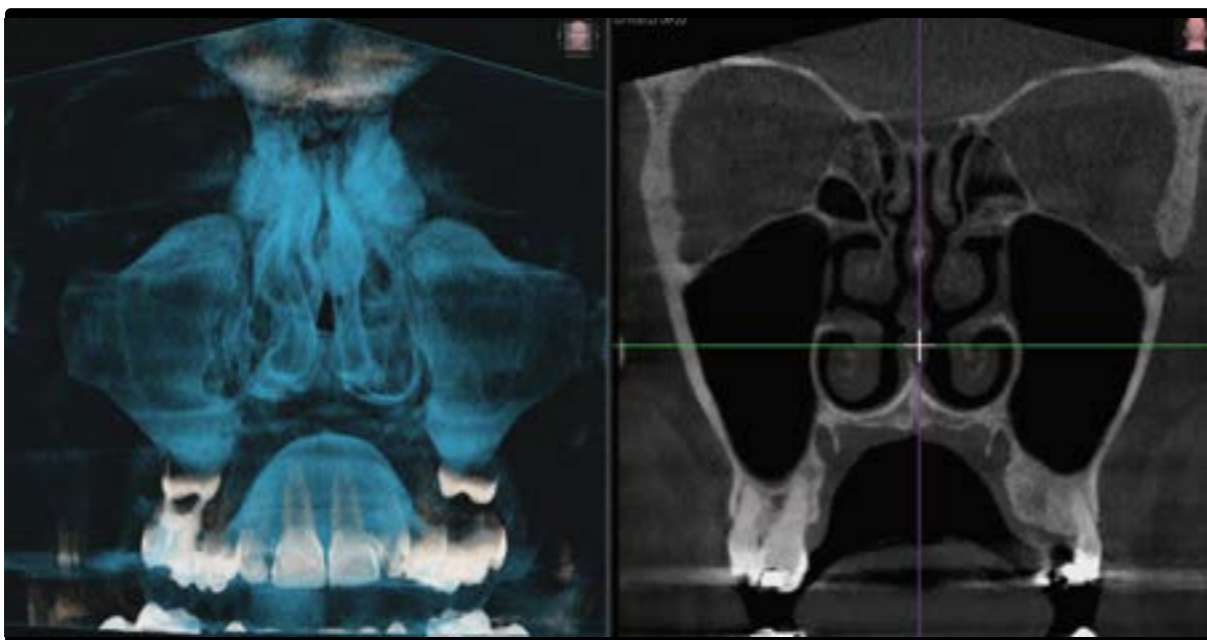

Badania stawu skroniowo-żuchwowego w 3D

Możliwość obrazowania obu stawów skroniowo-żuchwowych, oceny morfologii ich struktur kostnych, diagnozowania złamań lub urazów oraz oceny translacji kłykcia w celu analizy funkcji stawu. Dostępny zestaw pól obrazowania (FOV) umożliwia akwizycję całych gałęzi żuchwy — łącznie z trzecimi trzonowcami — nawet w przypadkach o wysokim stopniu złożoności.

- Typowe pola obrazowania (FOV) stosowane w badaniach stawów skroniowo-żuchwowych u pacjentów dorosłych i pediatrycznych: 11×6, 11×11, 13×6, 13×10, 15×6, 15×11.

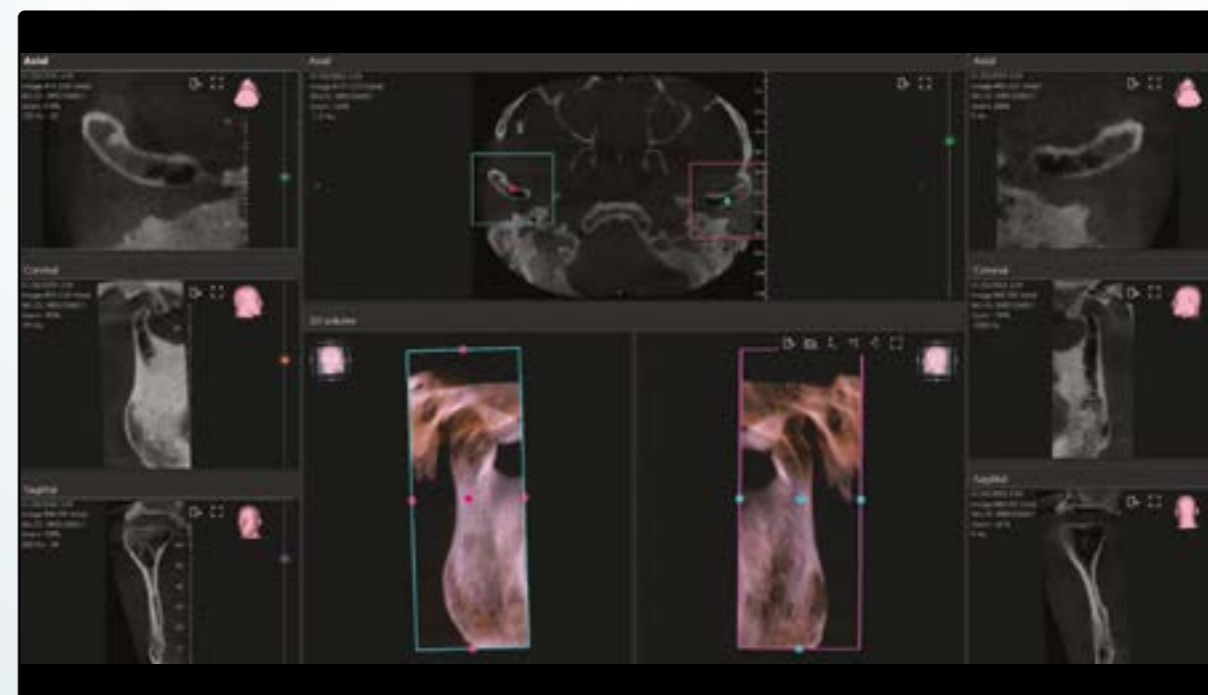
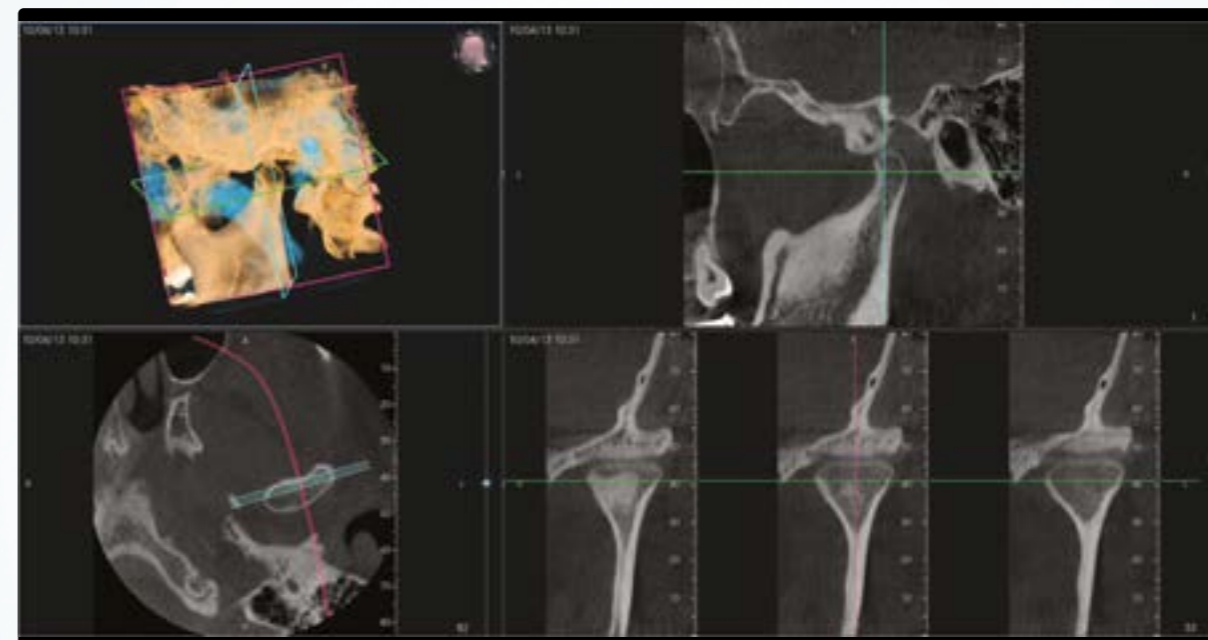

(*) Szczegółowe badania stawu skroniowo-żuchwowego (mogą nie obejmować całego uzębienia).

2D W PRAKTYCE STOMATOLOGICZNEJ - ABSOLUTNY MUST-HAVE



Funkcja MultiPAN

Za pomocą pojedynczego skanu — przy dawce porównywalnej z tradycyjnym zdjęciem pantomograficznym — można uzyskać 5 różnych warstw ogniskowych. Następnie można wybrać tę, która najlepiej uwidacznia pożądany szczegół diagnostyczny.

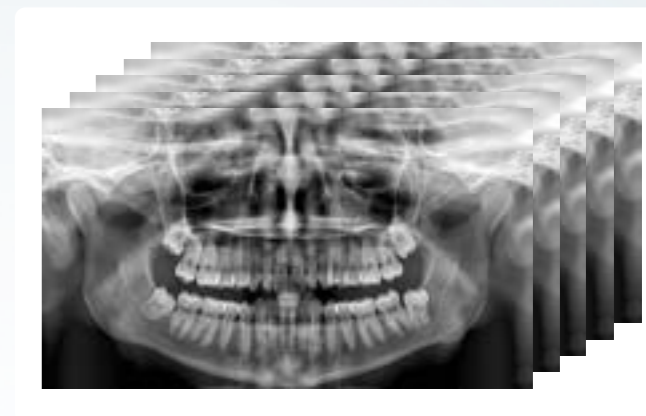

Funkcja iPAN (bez konieczności ustawiania ostrości)

Pozwala automatycznie uzyskać pojedynczy obraz panoramiczny poprzez połączenie warstw wygenerowanych funkcją MultiPAN i wybór najbardziej wyraźnych fragmentów każdej z nich.

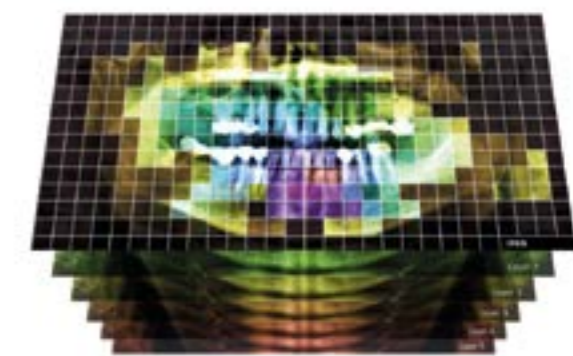

PiE 2D - inteligentne ulepszenie obrazów MultiPAN

Automatycznie optymalizują każdą warstwę uzyskaną funkcją MultiPAN dzięki samoadaptującym się filtrom, które — zgodnie z ustawieniami wybranymi przez użytkownika — poprawiają ostrość i szczegółowość różnych obszarów anatomicznych.

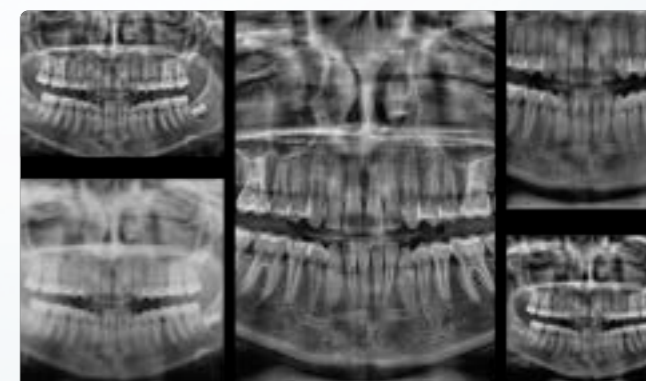



Standardowa panorama

Umożliwia pełny, precyzyjny podgląd łuków zębowych, zatok szczękowych oraz stawów skroniowo-żuchwowych.



Panoramiczna ortogonalna

W porównaniu ze standardowym zdjęciem panoramicznym, ten tryb doskonale uwidacznia przestrzenie międzyzębowe; cała struktura korzeni pozostaje wolna od jakichkolwiek nałożeń.

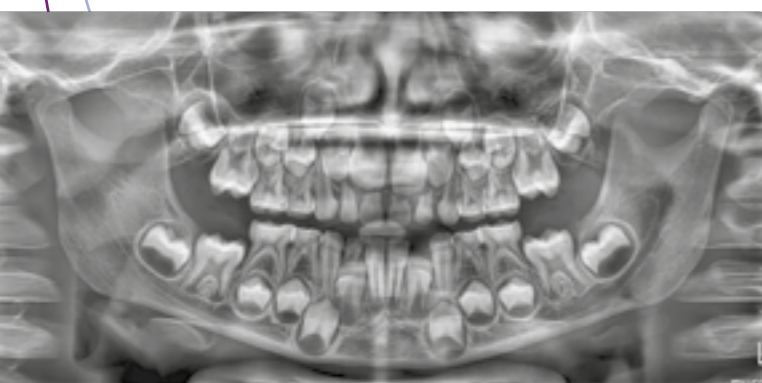

Panoramiczne badanie pediatryczne

Pole obrazowania (FOV) oraz parametry ekspozycji panoramicznej są dostosowane do budowy anatomicznej pacjentów pediatrycznych.



Obrazowanie uzębienia

Zapewnia wyraźne, szczegółowe obrazy ograniczone do obszaru uzębienia — w całości lub częściowo. Dzięki ortogonalnemu rzutowaniu i wysokiej rozdzielczości doskonale sprawdza się w ocenie periodontologicznej.

Zdjęcia skrzydłowo-zgryzowe

Zoptymalizowane rzutowanie międzyzębowe przy niskiej dawce promieniowania do oceny koron zębów. Stanowi alternatywę dla wewnątrzustnych zdjęć skrzydłowo-zgryzowych — mniej inwazyjną i bardziej komfortową dla pacjenta.

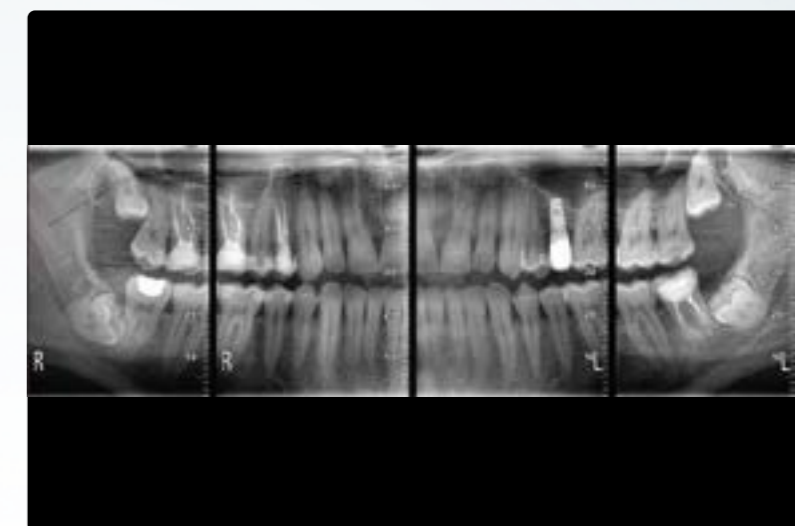

Precyzyjna diagnostyka zatok szczękowych

Tworzy obraz umożliwiający ocenę stanu zatok szczękowych. Badanie wykonywane jest z użyciem dedykowanego podparcia podnosowego.

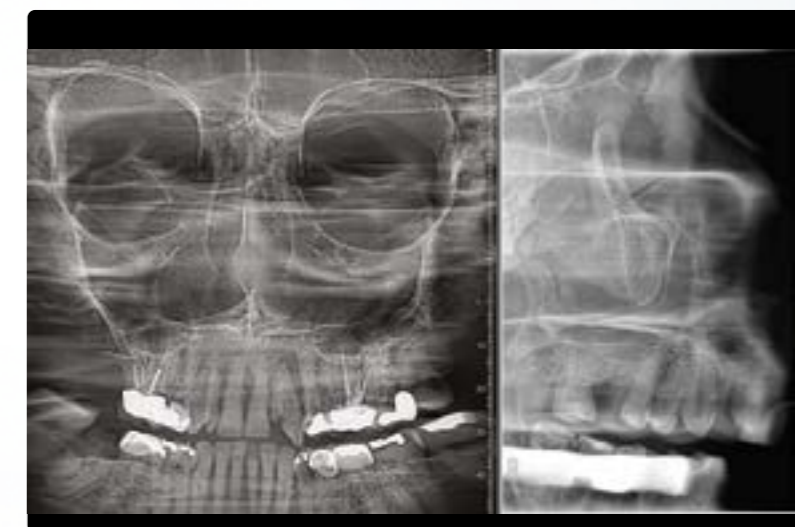

Diagnostyka stawu skroniowo-żuchwowego

Generuje projekcje boczne lub tylnoprzodnie, wykonywane przy otwartych lub zamkniętych ustach. Badanie realizowane jest z użyciem dedykowanego podparcia podnosowego.

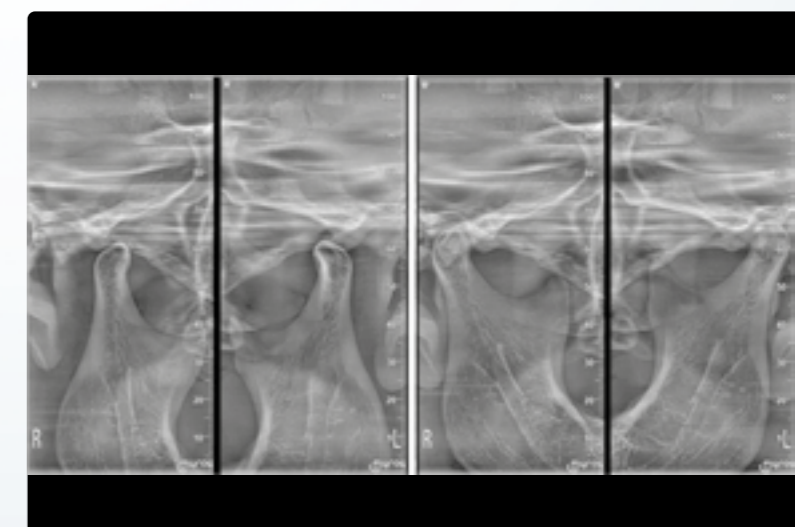

OSIĄGNIJ WIĘCEJ Z RAMIENIEM CEFALO



Ramię do badań cefalometrycznych

Wyposażone w najnowszej generacji czujnik 2D, ramię do badań cefalometrycznych jest kompaktowe i może zostać zamontowane po prawej lub lewej stronie kolumny. Zapewnia to maksymalną elastyczność, pozwalając spełnić wszelkie wymagania instalacyjne.

Modułowa konstrukcja ProXima X6 umożliwia również późniejszy montaż ramienia — w konfiguracjach CEPH Ready. System podparcia głowy zapewnia komfort pacjenta dzięki regulowanemu na wysokość podparciu czoła oraz bocznym stabilizatorom dostępnym w dwóch rozmiarach: standardowym dla dorosłych i wydłużonym dla dzieci.

Przeładowalny sensor 2D PAN/CEPH

ProXima X6 umożliwia wykonywanie zarówno zdjęć panoramicznych, jak i cefalometrycznych przy użyciu tego samego sensora, który można łatwo przełożyć między dwoma gniazdami przeznaczonymi do badań 2D. To wyjątkowa wydajność i wszechstronność.



Bezpieczne i precyzyjne pozycjonowanie TOP CEPH dla dzieci

Pozycjonowanie TOP CEPH dla pacjentów pediatrycznych zmniejsza ekspozycję tarczycy oraz zapobiega kontaktowi sensora z barkiem, umożliwiając — w razie potrzeby — objęcie kadrem także sklepienia czaszki.

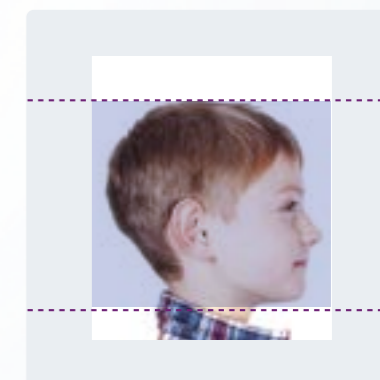
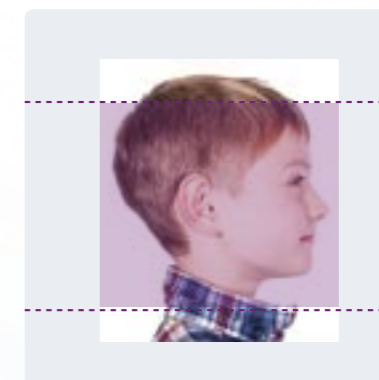

Precyzyjna analiza nadgarstka

Dedykowane akcesorium do analizy nadgarstka umożliwia ocenę pozostałego wzrostu; szczególnie przydatne u pacjentów pediatrycznych, aby porównać go z rozwojem kości szczęki i żuchwy.





Boczna teleradiografia czaszki – Full Standard

Standardowa projekcja boczna (latero-lateral) czaszki dostarcza obrazy uwidaczniające szczegółowo struktury kostne oraz pozwala ocenić zarys tkanek miękkich. Stanowi podstawowe źródło danych wykorzystywanych w analizach cefalometrycznych.



Boczna teleradiografia czaszki w trybie Full Long

W porównaniu ze standardowym badaniem Full Standard, tryb Full Long umożliwia maksymalne poszerzenie wybranego pola obrazowania, obejmując obszar od kości skroniowej aż do kości potylicznej oraz górnych partii sklepienia czaszki.

Czołowa teleradiografia czaszki – projekcje AP/PA

Projekcje czołowe Antero-Posterior (AP) lub Postero-Anterior (PA) umożliwiają uzyskanie frontального obrazu obszaru szczękowo-twarzowego, co pozwala na ocenę ewentualnych asymetrii oraz wad zgryzu.



Teleradiografia nadgarstka

Umożliwia uwidocznienie kości nadgarstka niedominującej ręki; badanie to jest zazwyczaj wykorzystywane do określenia wieku kostnego pacjenta.



TWÓJ CYFROWY ASYSTENT

Oprogramowanie Neowise Imaging zostało zaprojektowane z myślą o Tobie i Twoich pacjentach. Umożliwia zarządzanie oraz obróbkę obrazów 2D i 3D, zapewniając precyzyjną diagnostykę i usprawniając komunikację z pacjentem. Jest proste i skuteczne, a jednocześnie oferuje zaawansowane narzędzia diagnostyczne, planistyczne oraz zestaw filtrów.



NEOWISE



Optimalizacja pracy

Automatyzacja procesów, takich jak segmentacja i klasyfikacja obrazów, skraca czas pracy, zwiększając efektywność gabinetu.



Sprawną komunikacją z pacjentem

Zaawansowane narzędzia diagnostyczne ułatwiają prezentację planu leczenia pacjentom, poprawiając ich zrozumienie oraz poziom zaangażowania.



Intuicyjny interfejs

Zaprojektowany tak, aby poprawić komfort użytkownika i skrócić czas nauki obsługi. Korzystanie z poszczególnych funkcji nigdy nie było łatwiejsze ani bardziej spersonalizowane.



Porównywanie obrazów 2D i 3D

Oprogramowanie umożliwia jednoczesne wyświetlanie i porównywanie obrazów 2D oraz 3D, co ułatwia zestawianie informacji klinicznych i zwiększa możliwości diagnostyczne.

Obsługa obrazów 3D w czasie rzeczywistym

Zaawansowane algorytmy renderowania umożliwiają wyświetlanie i obsługę obrazów 3D w czasie rzeczywistym, zapewniając niezmiennie szczegółową diagnostykę.



Symulacja efektów leczenia

Funkcja ta umożliwia wizualizację przewidywanych rezultatów zabiegów, takich jak pozycjonowanie implantów; pozwala na przykład ocenić kąt ich wprowadzenia oraz prognozować efekt estetyczny z zastosowaniem koron protetycznych.



Wszystkie obrazy w jednym miejscu

Szybko uzyskuj dostęp do wszystkich skanów pacjenta za pośrednictwem jednego interfejsu, co ułatwia konsultacje i usprawnia współpracę między zespołami z różnych działów.



Kompatybilność z systemami medycznymi

Obsługiwane są kluczowe protokoły komunikacyjne, takie jak DICOM, RIS/PACS oraz TWAIN, co zapewnia bezpieczną transmisję i archiwizację obrazów medycznych.



TECHNOLOGIA SKONCENTROWANA NA PACJENCIE

Neowise integruje zautomatyzowane funkcje oparte na sztucznej inteligencji, które usprawniają diagnostykę, zwiększają efektywność pracy oraz pozwalają na bardziej spersonalizowane leczenie każdego pacjenta — czyniąc Twoją pracę precyzyjniejszą i jeszcze lepiej ukierunkowaną.

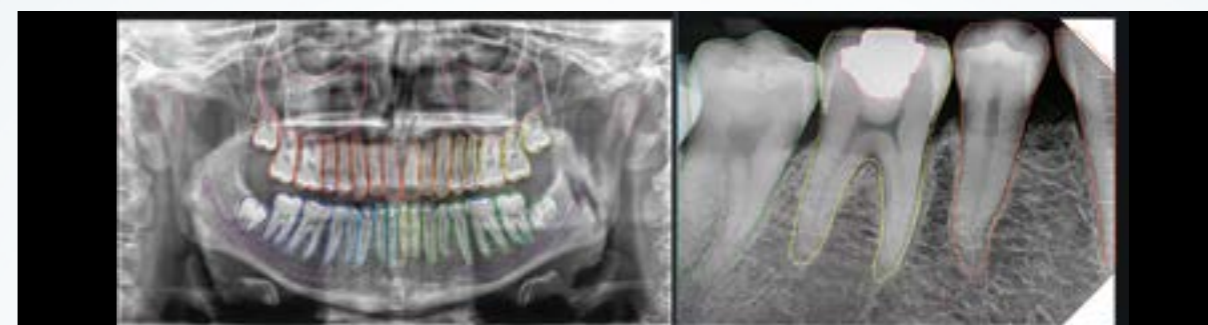

- Klasyfikacja fotograficznych obrazów 2D i 3D
- Analiza anatomiczna i patologiczna badań 2D
- Segmentacja struktur anatomicznych 3D
- Wykrywanie łuków panoramicznych w badaniach CBCT
- Identyfikacja nerwu zębodołowego dolnego w badaniach wolumetrycznych
- Wyrównanie i łączenie badań CBCT z obrazami ze skanera wewnątrzustnego 3D
- Wykrywanie punktów cefalometrycznych i tworzenie obrysów
- Identyfikacja dróg oddechowych w diagnostyce OSAS
- Dopasowanie teleradiografii bocznej z fotografią pacjenta
- Moduł Smile Design do symulacji zabiegów estetycznych w odcinku przednim

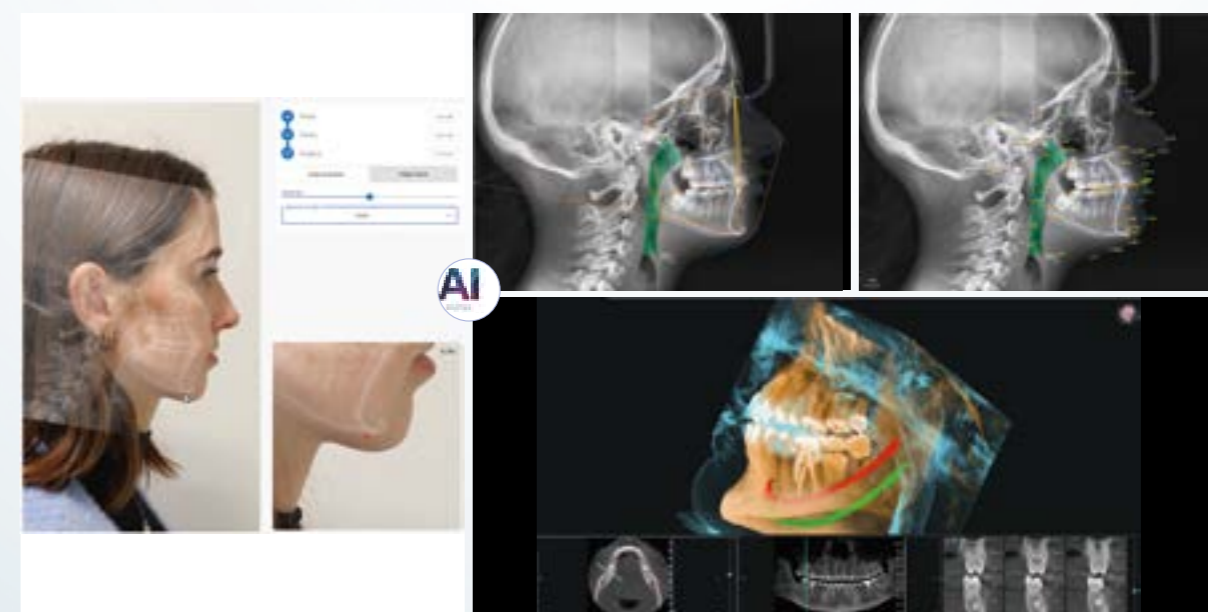

OPTYMALIZACJA TWOJEJ PRACY

Import danych

Automatyczny import badań i obrazów z iRYS oraz innych głównych programów do obrazowania stomatologicznego.



01

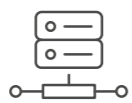

02



03



04



05



06

Profile użytkowników

Dostosuj uprawnienia i funkcje do ról oraz preferencji użytkowników w gabinecie.

Intuicyjna analiza obrazów

Maksymalizuj komfort pracy dzięki przyjaznemu dla użytkownika menu narzędzi oraz różnym widokom zaprojektowanym tak, aby odpowiadały Twoim potrzebom klinicznym.

Zarządzanie bazą danych

Twórz kartoteki pacjentów w prosty i bezpieczny sposób, zapewniając stały, przejrzysty dostęp do danych.

Konfiguracja urządzeń

Wyświetlaj i konfiguruj wszystkie urządzenia zarejestrowane i aktywne na swojej stacji roboczej, zgodnie z własnymi potrzebami.

Plan leczenia

Twórz spersonalizowane raporty dotyczące stanu zdrowia pacjenta i jasno przedstawiaj plan leczenia.





Obrazowanie	2D	3D
Rodzaj	Panoramyczne (dorosły, dziecko, ortho), QuickPAN, MultiPAN, Dent, Bitewing, Zatoki (przednie, L, P), ATM (przednie, boczne, obustronne), CEPH (LL, AP-PA, Carpus)	Dent, Zatoki, TMJ, Model Badania ograniczone do obszaru zainteresowania.
(Maksymalna) teoretyczna rozdzielczość na płaszczyźnie pacjenta	PAN : 5.7 lp/mm (pixel 78 µm) BW : 6.6 lp/mm (pixel 77 µm) CEPH : 5.7 lp/mm (pixel 88 µm)	PAN: 5,1 lp/mm (piksel 77 µm) BW: 6,6 lp/mm (piksel 75 µm) CEPH: 5,7 lp/mm (piksel 88 µm) CBCT: 6,25 lp/mm (woksel 80 µm)
Pola obrazowania (średnica) x (wysokość) na pacjencie (dorosły i dziecko) [cm]	PAN STD : 27x15.2 - PAN CHILD : 23.5x15.2 DENT (Full) : 26.48x15.2 BITEWING : 22.98x15.2 CEPH LL (full skull): 29.98x22.72	DENT : 6x6, 8x6, 8x8, 10x10, 11x6, 11x8, 11x11 SIN : 8x8, 10x10, 11x8, 11x11 ATM : 10x10, 11x6, 11x11, 13x6*, 13x10*, 15x6*, 15x11* MODEL : 8x8, 10x10, 11x6, 11x8, 11x11
Czas skanowania	PAN: 13.7 s (Ortho); 12.3 s (Standard) ; 6.8 s (Quick) ; 3.2 s (Sin R/L) CEPH LL : 9.9 s (Standard) 3.8 s (Quick)	Super HD: 16.8 s (Best Quality - single scan) Standard: 9.6 s (Regular - single scan) QuickScan: 6.4 s (Low Dose - single scan)
Instalacja		
Waga	Podstawowa jednostka 2D: 51 kg Podstawowa jednostka 3D: 56 kg Ramię CEPH z sensorem: 21 kg	
Generator rentgenowski	2D	3D
Typ generatora	DC o stałym potencjale	
Napięcie anodowe i prąd	60–90 kV (emisja ciągła), 4–15 mA	90 kV (emisja pulsacyjna), 2–16 mA
Ognisko	0,5 mm (IEC 60336)	0,6 mm (IEC 60336)
Zasilanie	2D	3D
Napięcie i częstotliwość	115–240 V, jednofazowe, 50/60 Hz	
Maksymalny prąd roboczy	20 A przy 115 V; 12 A przy 240 V	20 A przy 115 V; 12 A przy 240 V
Prąd w trybie czuwania	1 A przy 115 V; 0,5 A przy 240 V	1 A przy 115 V; 0,5 A przy 240 V
Metoda regulacji	Automatyczna adaptacja napięcia i częstotliwości	Automatyczna adaptacja napięcia i częstotliwości
Detektor	2D PAN & CEPH	3D/PAN
Rodzaj detektora	CMOS (Csi)	IGZO 3D
Ergonomia		
Pozycjonowanie pacjenta	Sugestia z wirtualnego panelu sterowania – wyrównanie wspomagane serwomechanizmem, 3 prowadnice laserowe (Klasa 1 – IEC 60825-1) – 3D Scout View.	

(*) Specyficzne badania stawu skroniowo-żuchwowego (mogą nie obejmować całego uzębienia).



Making Your Life Better.

Przedstawione w katalogu zdjęcia oraz dane techniczne mają charakter wyjątkowo poglądowy.
W związku z ciągłymi aktualizacjami technologicznymi, specyfikacje techniczne mogą ulec zmianie bez wcześniejszego powiadomienia.
Zgodnie z obowiązującymi przepisami, poza obszarem UE niektóre produkty oraz ich parametry techniczne mogą mieć inną dostępność lub konfigurację.
Zalecamy kontakt z lokalnym dystrybutorem w celu uzyskania aktualnych informacji dotyczących specyfikacji technicznych, dostępności oraz konfiguracji produktów.
MX6PGB241S00 10/2025



STERN WEBER POLSKA

Kosmatki 26
03-982 Warszawa

Godziny otwarcia:
Poniedziałek – piątek: 09:00 – 17:00
22 395 56 00
sternweber@sternweber.pl
www.sternweber.pl